

Da: noreply@anief.org

Oggetto: RASSEGNA SINDACALE N. 9 - 03 MARZO 2025

Data: 03/03/2025 14:43:21

DA TRASMETTERE PER VIA TELEMATICA A TUTTO IL PERSONALE DELLA SCUOLA E AFFIGGERE ALL'ALBO SINDACALE ONLINE OVVERO IN APPOSITA SEZIONE DEL SITO DELL'ISTITUZIONE SCOLASTICA

La scrivente Organizzazione Sindacale Anief trasmette la presente rassegna sindacale, di cui in allegato, con l'obiettivo di informare tutto il personale scolastico in merito alle principali iniziative sindacali, vertenze e azioni formative che Anief promuove a livello nazionale.

Cordiali saluti

Allegati:

- [Rassegna sindacale Anief 9 -2025](#)

--

ANIEF - Segreteria nazionale

Questo messaggio è stato auto generato. Per favore non rispondere a questa email

Per rendere migliore il nostro servizio [Conferma la lettura di questa e-mail](#), oppure abilita la visualizzazione delle immagini provenienti dal portale.

Ti invitiamo a controllare le impostazioni privacy all'interno della tua [area riservata](#) qualora non volessi più ricevere questi messaggi.



Per una Scuola giusta

Rassegna sindacale nazionale **Anief**



Consulta la versione web

www.anief.org

Numero 09/2025 - email: segreteria@anief.net - Tel. 091 7098355

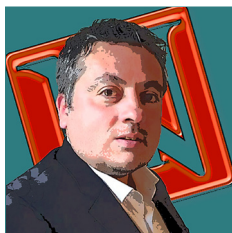

L'opinione ANIEF

Linizio delle trattative per il rinnovo del Contratto già scaduto da tre anni ci impone una seria riflessione su come valorizzare il personale scolastico e tutelare gli stipendi rispetto anche agli altri dipendenti pubblici. Bisogna ripristinare gli scatti di anzianità per i neo-assunti e far riconoscere il burnout al fine di ottenere un pensionamento e un riscatto agevolato. E' necessario ottenere delle specifiche indennità anche per i lavoratori fuori sede e i buoni pasto. La vostra voce è la nostra forza. Ma per cambiare Anief ha bisogno della tua candidatura e del tuo voto alle prossime elezioni RSU.

Marcello Pacifico, presidente nazionale Anief

ISTRUZIONE

Scuola - **Anief** si rivolge a docenti e Ata ancora indecisi se candidarsi o no per il rinnovo Rsu: presentatevi con noi entro metà marzo, [il cambiamento passa dalle vostre mani](#).

Ministero - **Concorso PNRR2 Infanzia e Primaria**, la metà dei posti senza candidati all'orale su sostegno nel Nord del Paese (4.611/8.355) dove gli Atenei non hanno coperto con TFA fabbisogno nell'ultimo triennio (VI-VIII ciclo).

Legislazione - **Milleproroghe, il decreto è legge**, Pacifico: "bene proroghe, ma mancano quelle dei contratti del personale assunto in organico aggiuntivo per PNRR e Agenda Sud e dell'assunzione degli idonei concorsi 2020 e 2023".

Ministero - **Mobilità docenti, educatori**, Ata: domande al via il 5 marzo. Interessati oltre 100mila lavoratori. **Anief** ricorda l'aumento delle deroghe conquistate e le novità per calcolare i punteggi.

Scuola - Pensione anticipata, ancora adesioni per la petizione Anief. Pacifico: "[lavoratori della scuola a rischio burnout, necessario andare in quiescenza prima](#)".

Aran - **Rinnovo del contratto, sindacati convocati giovedì prossimo all'Aran**: **Anief** punta a parità di trattamento dei precari, allineamento stipendi all'inflazione, specifiche indennità per fuori sede.

DIRITTO

Ricorsi - **Perché il servizio svolto nelle paritarie non vale per scatti, carriera e aumenti?** Tra 15 giorni a Lussemburgo la Corte di Giustizia Ue dirà se **Anief** ha ragione a chiedere l'equiparazione. Il sindacato ricorda: inviate la diffida.

Concorso Pnrr 2, [l'Anief avvia un ricorso al Tar Lazio per i 20.000 candidati che hanno superato le prove scritte di infanzia e primaria per chiedere l'ammissione all'orale](#).

Giurisprudenza - **Docenti precari senza Rpd in busta paga**, a Verona il giudice dice che la Cassazione ha ragione a dire che è sbagliato tagliare fino a 300 euro al mese: al prof 2.500 euro più interessi grazie al ricorso **Anief**.

Busto Arsizio quattro insegnanti fanno [ricorso collettivo con Anief e recuperano ognuna tra i 1.000 e i 3.000](#): troppo chiara la sentenza della Cassazione per fare diversamente.

Carta docente, i precari possono fare ricorso assieme: [il tribunale di Velletri nella stessa sentenza assegna a due prof 1.000 e 1.500 euro per l'aggiornamento](#) ricordando Cassazione, Corte di Giustizia Ue e Consiglio di Stato.

Carta docente ai precari, lo dicono i giudici di alto rango e il contratto di lavoro: negarla ai supplenti va contro la Costituzione. [A Velletri ricorso vinto dai legali Anief](#): il Ministero condannato a pagare 1.000 euro più spese.

FORMAZIONE

VISITA LA NUOVA PAGINA DEDICATA ALLA FORMAZIONE DEI SOCI ANIEF I PUNTI DI FORZA DI ANIEF FORMAZIONE

1. esperienza pluriennale.
2. un team di esperti selezionato con cura individuando figure di spicco ed esperti e cultori delle materie.
3. siamo leader nella preparazione ai concorsi.
4. analisi di mercato costanti in Italia e all'estero per anticipare le tematiche relative all'innovazione tecnologica e didattica.
5. confronti costanti sulle normative, una squadra specializzata nello studio dei decreti relativi ai concorsi e a tutta la gestione scolastica, sui contratti e sulla carriera di docenti e Ata con l'ausilio di legali e professionisti del settore.

CANDIDATI anche TU nella Lista

ANIEF

alle prossime

ELEZIONI RSU

del



2025

SERVIZI

[Esclusione titoli di stato dal calcolo dell'ISEE](#)

Contatta la sede Cedan S.r.l.s. più vicina a te e visita il nostro sito www.cedan.it

EUROSOFA E-SOFIA

ANIEF formazione in collaborazione con Eurosofia avvia il corso di formazione al concorso per le nuove posizioni economiche del personale ATA.

I due percorsi saranno così strutturati:

N. 20 ore (10 incontri da 2 ore ciascun) profilo AA/AT (calendario già disponibile)

N. 20 ore (10 incontri da 2 ore ciascun) profilo CS

Tutte le lezioni in modalità sincrona saranno registrate e rese disponibili all'interno della nostra piattaforma e-learning consultabile 24h.

Entrambi i percorsi sono gratuiti per i soci Anief o per chi si associa all'atto di iscrizione al corso.

ISCRIZIONI APERTE

[CLICCA QUI per accedere al corso.](#)

L'Agenda

- **OrizzonteScuolaTv** - [Intervista al presidente nazionale Marcello Pacifico sul CCNL 22\24](#)

Martedì 4 marzo, ore 17.00

- **MIM** - [Informativa percorsi indire](#)

Giovedì 6 marzo, ore 12.00

- **Anief** - [Assemblea sindacale nazionale insegnanti di sostegno](#)

Venerdì 7 marzo, ore 08.00-11.00

- **Eurosofia** - [Webinar: novità sui percorsi indire](#)

Venerdì 7 marzo, ore 17.00-18.00